

## Structure Organisationnelle

**Structure Actuel:** Voici la structure actuelle d'Umang. Au niveau du personnel, il y a actuellement un niveau d'enseignants seniors qui ont un rôle plus administratif, cependant ce n'est pas trop formel, et leur rôle devra être étendu au cours de la croissance d'Umang. Cela permettra au directeur et au fondateur de consacrer leur temps à d'autres domaines.

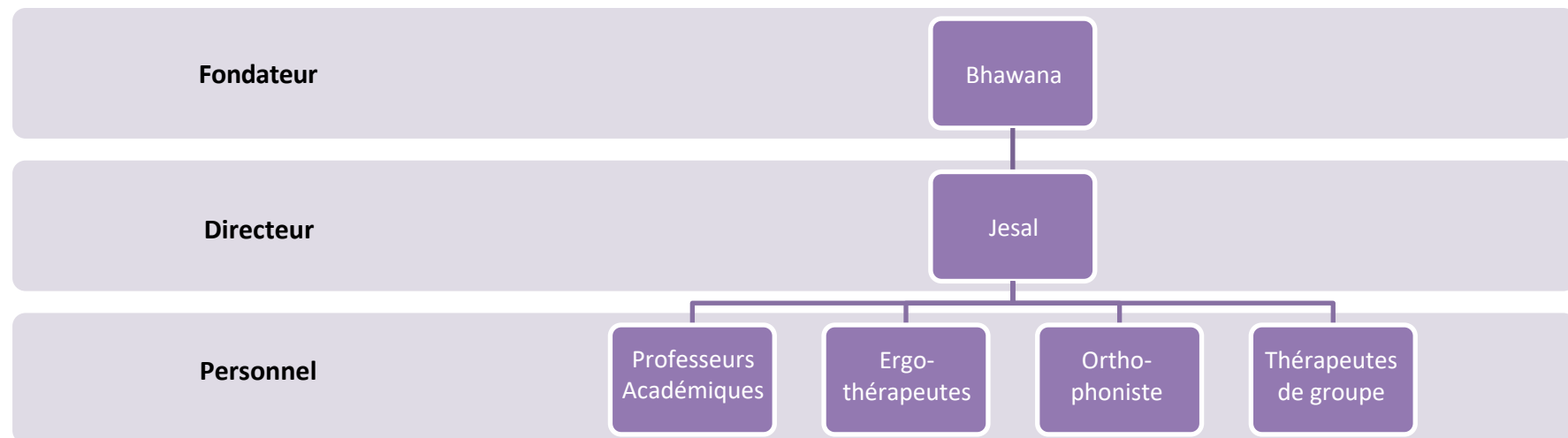

**Structure Future:** Cette structure peut être bénéfique pour l'avenir, quand davantage d'enseignants seront employés dans le cadre de l'expansion d'Umang. Par conséquent, des sous-directeurs seront nécessaires. Les sous-directeurs auront la possibilité de gérer étroitement les enseignants de leur département et de rendre compte au fondateur et au directeur. Cela réduira la charge de travail du fondateur et du directeur, qui n'auront pas besoin de surveiller constamment chaque enseignant.

